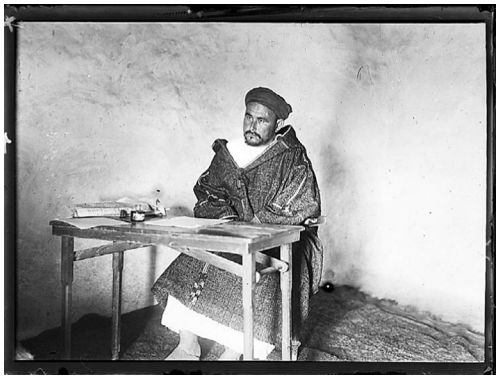

Abdelkrim et la guerre du Rif

Auteur/Réalisateur : Daniel Cling

Producteur : Iskra

Pays : France, Maroc

Durée : 50'

La guerre du Rif s'est déroulée officiellement de 1920 à 1926 pour mater la rébellion d'une tribu conduite par Abdelkrim au fin fond du Maroc. Qui se souvient de cette guerre ? Cette guerre qui engagea pourtant plusieurs centaines de milliers de combattants et des moyens considérables, fut oubliée dès qu'elle s'acheva. Si cette remise en cause moderne du système colonial allait devenir la première d'une universelle transfiguration, la guerre du Rif fut aussi le lieu où la barbarie moderne trouva un véritable essor, pour devenir, peu de temps après, un authentique projet de civilisation.

Prix festivals : Prix « MEMOIRE DE LA MEDITERRANEE » Parrainé par l'Institut National de l'Audiovisuel
Prix à la diffusion VIA STELLA
Prix à la diffusion TV5 Monde

Coproduction : Real Productions, France
Cinemaat Films, Maroc

Coproduction TV : ARTE France

Version originale : Français, Arabe, Espagnol

Versions disponibles :
version française
version allemande
Version espagnole

Générique:
Auteur, Réalisateur : Daniel Cling, Image : Isabelle Razavet, Son :Philippe Fabbri, Montage : Anne-Marie C.Leduc, Gilles Volta, Musique :Frederic Boulard

http://www.andanafilms.com/catalogueFiche.php?idFiche=1113&lang=